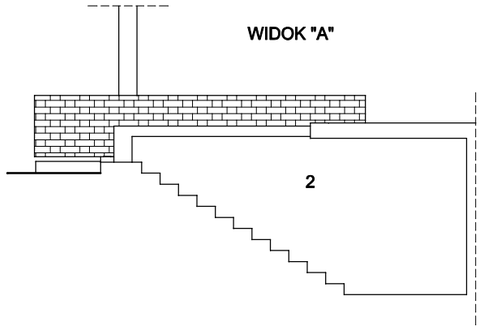

ELEWACJA PÓŁNOCNA

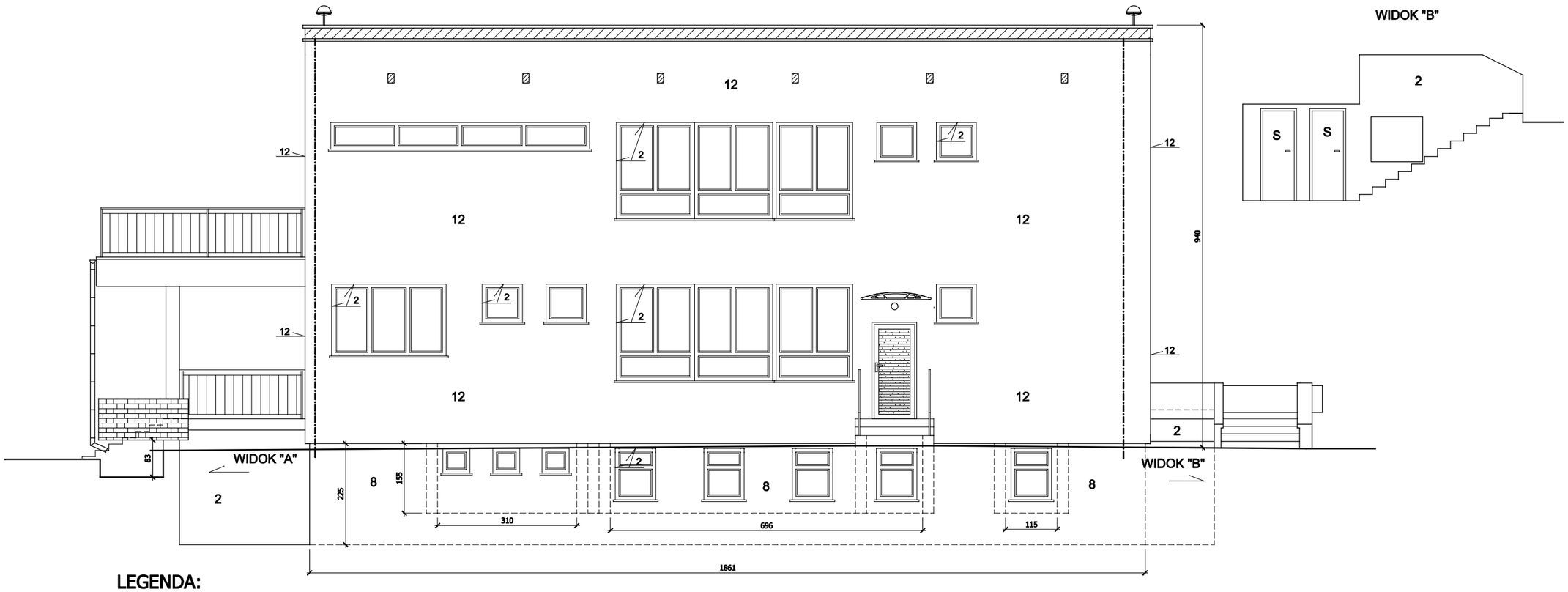

LEGENDA:

INSTALACJA ODGROMOWA PRZEZNACZONA DO WYMIANY

PROJEKTOWANY DASZEK SYSTEMOWY KRYTY POLIWĘGLANEM

PODMUROWANIE

UWAGA:

1. Cyfry oznaczają grubość docieplenia netto
2. Przed rozpoczęciem docieplenia ścian zewnętrznych należy wykonać niezbędne prace naprawcze istniejącej elewacji.
3. Istniejące otwory wentylacyjne stropodachu przeznaczone do zamurowania
4. Istniejące ogniomury przeznaczone do podmurowania cegłą pełną o 30 cm
5. S - Oznacza starą stolarkę przeznaczoną do wymiany
6. Istniejące okratowanie przeznaczone do demontażu w oknach w których usunięto kraty należy wymienić szyby na bezpieczne antywłamaniowe typu P4

B.U.H.P. "EKOTECH" Elżbieta Ociepka
ul. Zwycięstwa 29/1, 44-100 Gliwice
tel. 600 894 861, e-mail: ekotech@onet.poczta.eu

INWESTOR	Miasto Będzin ul. 11 Listopada 20 42-500 Będzin		
ADRES BUDYNKU	ul. Kielecka 11 42-500 Będzin		
NAZWA OPRACOWANIA	Termomodernizacja budynku Przedszkola Miejskiego nr 10 w Będzinie		
PRZEDMIOT RYSUNKU	ELEWACJA PÓŁNOCNA - DOCIEPLENIE	SKALA 1:100	RYS. 3
OPRACOWAŁ	mgr inż. MARIUSZ ŻYZNOWSKI		03.2012
PROJEKTOWAŁ	mgr inż.arch. WITOLD DOMNIK nr upr. 65/98		03.2012
SPRAWDZIŁ	mgr inż. arch. ANNA MENTEK upr. Bud. Nr UAN-Upr. 535/89		03.2012