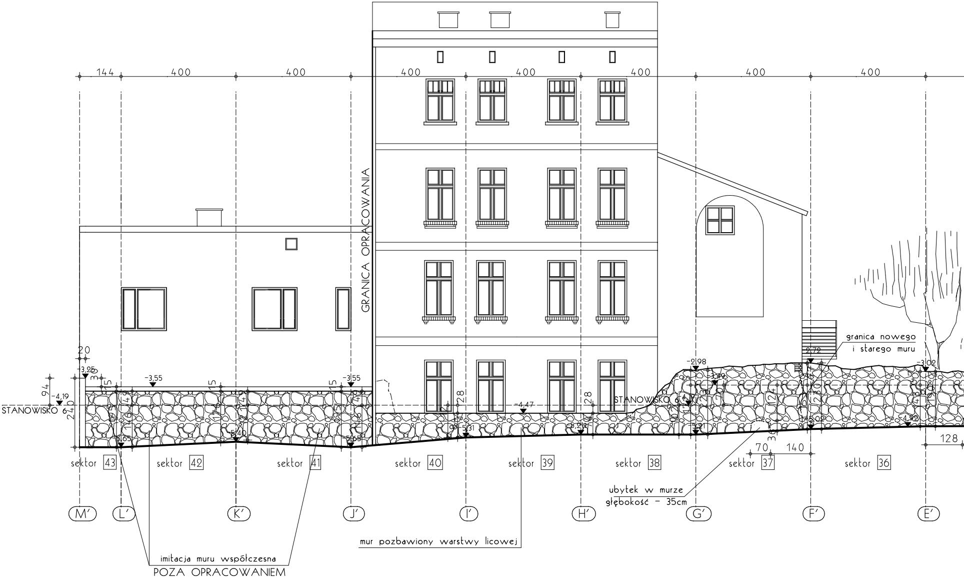
144
400
400
400
400
400
400
400
GRANICA OPRACOWANIA
granica nowego
i starego muru
20
-3,25
-3,55
-3,55
-4,19
94
240
STANOWISKO 6
-4,47
STANOWISKO 6
-2,98
-2,72
-3,02
-5,65
-5,40
-5,65
-5,31
-5,21
-4,92
128
70
140
sektor 43
sektor 42
sektor 41
sektor 40
sektor 39
sektor 38
sektor 37
sektor 36
ubytek w murze
głębokość - 35cm
M′
L′
K′
J′
I′
H′
G′
F′
E′
mur pozbawiony warstwy licowej
imitacja muru współczesna
POZA OPRACOWANIEM

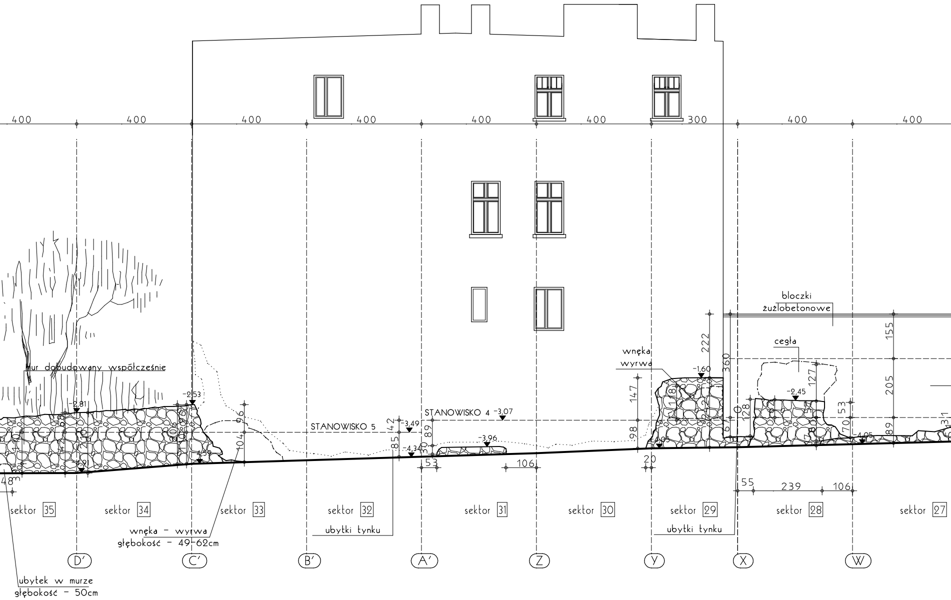
400
400
400
400
400
400
300
400
400
bloczki
żużlobetonowe
cegła
wnęka
wyrwa
mur dobudowany współcześnie
-2,53
-2,81
-1,60
-2,45
STANOWISKO 5
STANOWISKO 4 -3,07
-3,49
-4,34
-3,96
-4,05
-4,05
-4,59
-4,91
222
360
155
205
147
98
127
128
53
70
89
96
104
42
85
89
30
53
106
20
55
239
106
48
sektor 35
sektor 34
sektor 33
sektor 32
sektor 31
sektor 30
sektor 29
sektor 28
sektor 27
ubytki tynku
ubytki tynku
wnęka - wyrwa
głębokość - 49-62cm
ubytek w murze
głębokość - 50cm
D′
C′
B′
A′
Z
Y
X
W

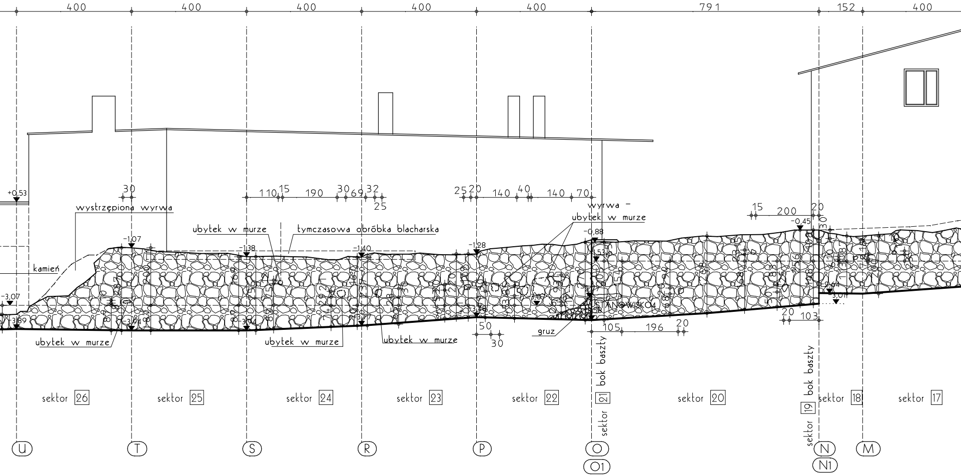

400
400
400
400
400
791
152
400
+0,53
30
wystrzępiona wyrwa
kamień
-3,07
-3,89
-1,07
-3,04
ubytek w murze
ubytek w murze
tymczasowa obróbka blacharska
110 15 190 30 69 32 25
-1,38
-3,04
-1,40
-3,17
ubytek w murze
ubytek w murze
25 20 140 40 140 70
-1,28
-3,38
50
30
gruz
wyrwa –
ubytek w murze
-0,88
STANOWISKO4
105
196
20
15
200
20
-0,45
-2,64
-3,01
20
103
bok baszty
bok baszty
sektor 26
sektor 25
sektor 24
sektor 23
sektor 22
sektor 21
sektor 20
sektor 19
sektor 18
sektor 17
U
T
S
R
P
O
O1
N
N1
M

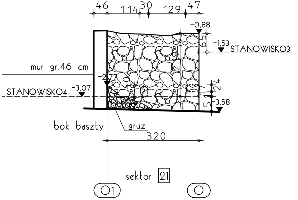

46 114 30 129 47
-0,88
-1,53
STANOWISKO3
mur gr.46 cm
-2,77
STANOWISKO4
-3,07
-3,58
bok baszty
gruz
320
sektor 21
O1
O

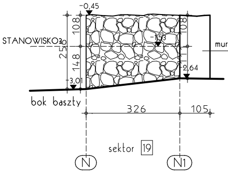

-0,45
108
STANOWISKO3
148
-1,53
-2,64
-3,01
mur
bok baszty
326
105
sektor 19
N
N1

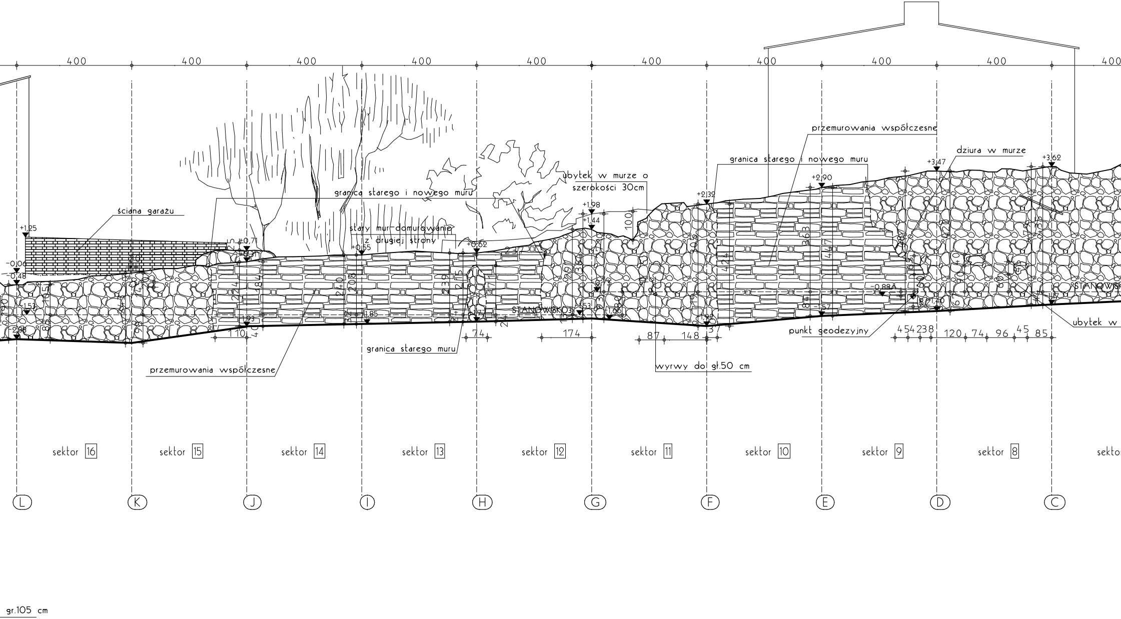
400
400
400
400
400
400
400
400
400
400
ściana garażu
+1,25
-0,06
-0,48
-1,53
-2,08
granica starego i nowego muru
+0,71
stary mur domurowanie
z drugiej strony
+0,55
+0,62
-1,93
-1,85
-1,71
110
74
granica starego muru
przemurowania współczesne
STANOWISKO 3
ubytek w murze o
szerokości 30cm
+1,98
+1,44
100
-1,66
174
87
148
37
wyrwy do gł.50 cm
+2,32
-1,92
granica starego i nowego muru
przemurowania współczesne
+2,90
-1,57
punkt geodezyjny
+3,47
dziura w murze
+3,62
-0,88
-1,40
45 42 38
120
74
96
45
85
STANOWISKO
ubytek w
sektor 16
sektor 15
sektor 14
sektor 13
sektor 12
sektor 11
sektor 10
sektor 9
sektor 8
sektor
L
K
J
I
H
G
F
E
D
C
gr.105 cm

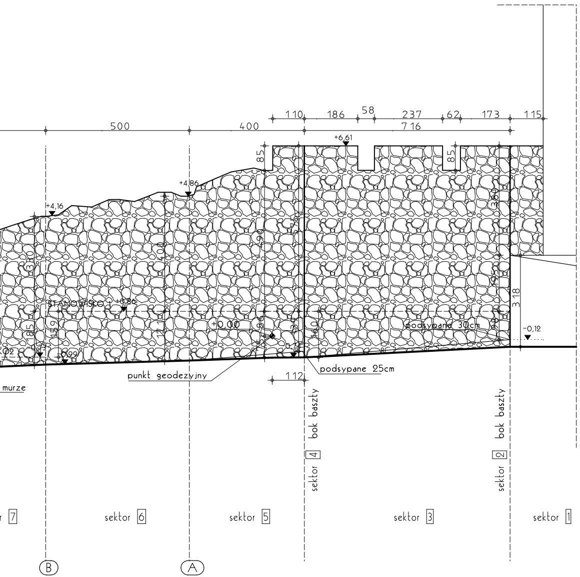
500
400
110
186
58
237
62
173
115
716
+6,61
85
85
+4,86
+4,16
330
400
490
380
STANOWISKO 1
+0,86
+0,00
185
159
171
186
40
318
495
podsypane 30cm
-0,12
-0,99
punkt geodezyjny
podsypane 25cm
112
murze
bok baszty
sektor 4
bok baszty
sektor 2
sektor 7
sektor 6
sektor 5
sektor 3
sektor 1
B
A

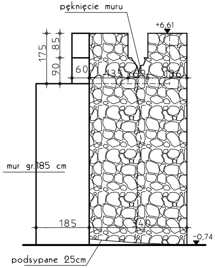
pęknięcie muru
+6,61
175
85
90
60
135
69
136
mur gr.185 cm
185
340
-0,74
podsypane 25cm

sektor 4

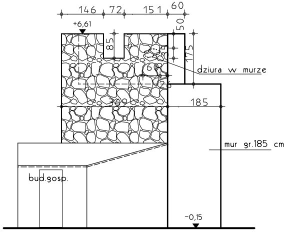
146
72
151
60
50
+6,61
85
35
175
60
26
dziura w murze
369
185
mur gr.185 cm
bud.gosp.
-0,15

sektor 2

autorska pracownia projektowania architektury "APPA-Jan Pudło"
41-605 Świętochłowice ul. Moniuszki 3/8 tel.,fax: 0/32 245 39 61

projekt	INWENTARYZACJA BUDOWLANA STANU ISTNIEJĄCEGO MURÓW W BĘDZINIE		
obiekt	MIEJSKIE MURY OBRONNE W REJONIE UL.MODRZEJOWSKIEJ I UL.ZAWALE		
nazwa rys.	WIDOK - ROZWINIĘCIE		data: 06.2009
proj. arch.	mgr inż. arch. Jan Pudło upr. proj. 482/85		skala 1:100
współpraca			nr rys. 4